<u>VÝPIS SKLADEB</u>

A.1 PRŮČELÍ VÝCHODNÍ:

VNITŘNÍ MALBA	
OMÍTKA VNITŘNÍ	5 MM
ŽELEZOBETON	130 MM
PĚNOVÝ POLYSTYREN	40 MM
ŽELEZOBETON	50 MM
VNĚJŠÍ OMÍTKA	5 MM
PENETRACE PODKLADU	
LEPICÍ HMOTA PRO LEPENÍ IZOLAČNÍCH DESEK (NAPŘ. CAPATECT 186 M)	10 MM
TEPELNÝ IZOLANT MW	140 MM
HMOŽDINY – STR U	
ARMOVACÍ VRSTVA (NAPŘ.CAPATECT 186 M)	4 MM
ARMOVACÍ SÍŤOVINA	
PENETRAČNÍ NÁTĚR (NAPŘ. CAPATECT)	
SILIKON. PROBARVENÁ OMÍTKA S FOTOKATALÝZOU (CAPATECT CARBOPOR)	1,5 MM

A.2 PRŮČELÍ VÝCHODNÍ – SOKLOVÁ ČÁST DO VÝŠKY 1000 MM OD UT:

VNITŘNÍ MALBA	
OMÍTKA VNITŘNÍ	5 MM
ŽELEZOBETON	130 MM
PĚNOVÝ POLYSTYREN	40 MM
ŽELEZOBETON	50 MM
VNĚJŠÍ OMÍTKA	5 MM
PENETRACE PODKLADU	
LEPICÍ HMOTA PRO LEPENÍ IZOLAČNÍCH DESEK (NAPŘ. CAPATECT 186 M)	10 MM
NENASÁKAVÝ EPS	120 MM
HMOŽDINY – STR U	
ARMOVACÍ VRSTVA (NAPŘ.CAPATECT 186 M)	4 MM
ARMOVACÍ SÍŤOVINA	
PENETRAČNÍ NÁTĚR (NAPŘ. CAPATECT)	
MOZIAKOVÁ OMÍTKA CAPASTONE	2 MM

C.1 MEZIOKENNÍ VLOŽKY V PROSTORU LODŽIÍ:

VNITŘNÍ MALBA	
ARMOVACÍ VRSTVA SE ŠTUKOVOU OMÍTKOU	5 MM
PLYNOSILIKÁT	150 MM
VNĚJŠÍ VRSTVA SE ŠTUKOVOU OMÍTKOU	5 MM
PENETRACE PODKLADU	
LEPICÍ HMOTA PRO LEPENÍ IZOLAČNÍCH DESEK (NAPŘ. CAPATECT 186 M)	10 MM
TEPELNÝ IZOLANT MW	200 MM
HMOŽDINY – STR U	
ARMOVACÍ VRSTVA (NAPŘ.CAPATECT 186 M)	4 MM
ARMOVACÍ SÍŤOVINA	
PENETRAČNÍ NÁTĚR (NAPŘ. CAPATECT)	
SILIKON. PROBARVENÁ OMÍTKA S FOTOKATALÝZOU (CAPATECT CARBOPOR)	1,5 MM

D.1 STROPNÍ LODŽIOVÁ DESKA:

KERAMICKÁ DLAŽBA MRAZUVZDORNÁ DLAŽBA 300/300/9MM	9 MM
FLEXIBILNÍ LEPIDLO (NAPŘ. BAUMIT BAUMACOL FLEX TOP)	5 MM
HYDROIZOLAČNÍ STĚRKA (NAPŘ. BAUMIT BALMACOL PROTECT)	5 MM
ADHEZNÍ MŮSTEK (NAPŘ. BAUMIT SUPERGRUND)	
BETONOVÁ MAZANINA S KARISÍTÍ VE SPÁDU	50 MM
TEPELNÝ IZOLANT EPS 100 S	MIN. 30 MM
ŽELEZOBETONOVÁ DESKA	190 MM
PENETRACE PODKLADU	
LEPICÍ HMOTA PRO LEPENÍ IZOLAČNÍCH DESEK (NAPŘ. CAPATECT 186 M)	10 MM
TEPELNÝ IZOLANT MW	50 MM
HMOŽDINY – STR U	
ARMOVACÍ VRSTVA (NAPŘ.CAPATECT 186 M)	4 MM
ARMOVACÍ SÍŤOVINA	
PENETRAČNÍ NÁTĚR (NAPŘ. CAPATECT)	
SILIKON. PROBARVENÁ OMÍTKA S FOTOKATALÝZOU (CAPATECT CARBOPOR)	1,5 MM

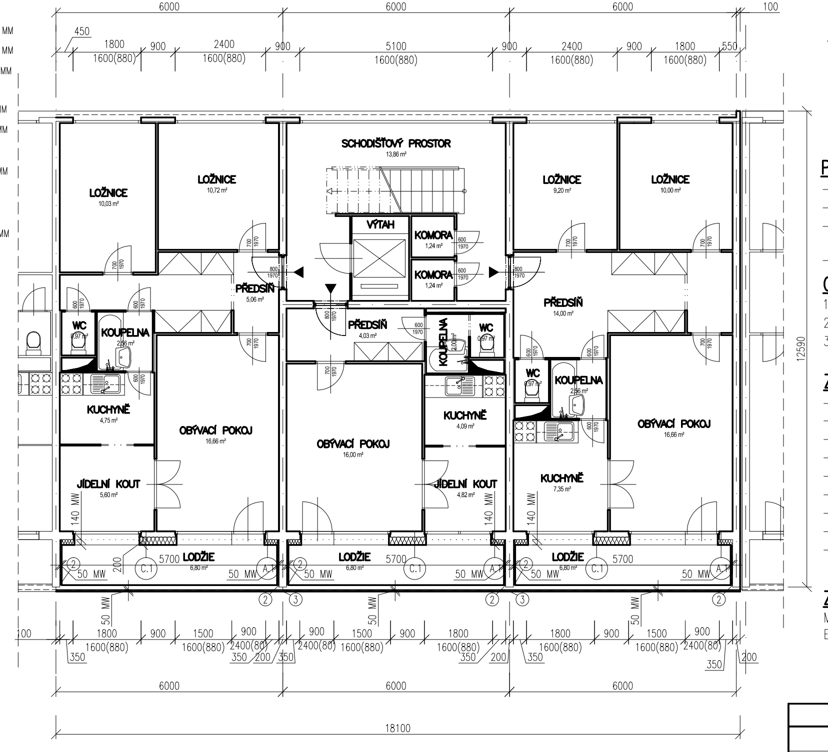

LEGENDA

STÁVAJÍCÍ KONSTRUKCE

TEPELNÝ IZOLANT

POZNÁMKA

- ROZMĚRY OBJEKTU JSOU DÁNY ROZMĚRY UVEDENÝMI V PŘEDANÉ PROJEKTOVÉ DOKUMENTACI VIZ. TECHNICKÁ ZPRÁVA
- DISPOZICE JSOU STANOVENY NA ZÁKLADĚ PŘEDANÝCH PODKLADŮ
- ZÁKLADOVÉ KONSTRUKCE A ZPŮSOB ZALOŽENÍ JE PŘEVZAT Z PŘEDANÉ PROJEKTOVÉ DOKUMENTACE A NEBYLA PROVEDENA JEHO KONTROLA
- VELIKOSTI VÝPLNÍ OTVORŮ JSOU TYPOVÉ A JE NUTNO PROVÉST JEJICH PŘÍPADNÉ ZAMĚŘENÍ PŘED REALIZACÍ

ODKAZY

1. NOVÉ BEZRÁMOVÉ ZASKLENÍ LODŽIÍ (NAPŘ. DUOTECH IVETA)
2. PROVEDENO DOKOTVENÍ ŽB. ZÁBRADLÍ L PROFILEM 150X150X6 MM – KOTVY M12 NA CHEMICKOU MALTU
3. PROVEDENO DOKOTVENÍ ŽB. ZÁBRADLÍ PASOVINOU 300X10 MM – KOTVY M12 NA CHEMICKOU MALTU

ZATEPLENÍ

- OBVODOVÝCH STĚN PRŮČELÍ LODŽIÍ TEPELNÝM IZOLANTEM MW TL. 140 MM
- VYZDÍVEK MIV PROVEDENO TEPELNÝM IZOLANTEM MW TL. 200 MM
- STROPŮ LODŽIOVÝCH DESEK PROVEDENO TEPELNÝM IZOLANTEM Z MW TL. 50 MM
- BOKŮ LODŽIÍ PROVEDENO TEPELNÝM IZOLANTEM MW TL. 50 MM
- VNĚJŠÍ STRANY BETONOVÉHO ZÁBRADLÍ IZOLANTEM MW. TL 50 MM
- ČÍLKA A ŽILETKY LODŽIÍ PROVEDENY TEPELNÝM IZOLANTEM MW TL. 120 MM – DOROVNÁNÍ S ROVINOU FASÁDY
- SOKLOVÉ ČÁSTI PRŮČELÍ OBJEKTU PROVEDENO TEPELNÝM IZOLANTEM EPS PERIMETR TL. 120 MM
- NADPRAŽÍ OTVOROVÝCH VÝPLNÍ PROVEDENO TEPELNÝM IZOLANTEM MW TL. 40 MM
- OSTĚNÍ OTVOROVÝCH VÝPLNÍ PROVEDENO TEPELNÝM IZOLANTEM MW TL. 40 MM

ZKRATKY

MW – MINERÁLNÍ VATA
EPS – POLYSTYREN

SEVER

PROFIREVIT s.r.o, Ivana Olbrachta 2591, 272 01 Kladno			ProfiRevit	
Vypracoval	Odpovědný projektant	HIP		
Martin Suchý	Ing. Petr Novák	Ing.Arch.Zdeněk Parduba		
REVITALIZACE LODŽIOVÉ FASÁDY PANELOVÉHO DOMU V ULICI JÍLOVSKÁ 1152/45, PRAHA 4			MĚŘÍTKO	1:100
			FORMÁT	5 x A4
			DATUM	ČERVENEC/2020
			STUPEŇ	DSP
PŮDORYS TYPICKÉHO PODLAŽÍ – NOVÝ STAV			Č. VÝKRESU D.1.1.B.7	Č. KOPIE